

**ISTITUTO COMPRENSIVO
VIA MANIAGO**

**OFFERTA
FORMATIVA
SCUOLA PRIMARIA**

E. FERMI

VIA CARNIA, 32



B. MUNARI

VIA FELTRE, 68/1



FINALITÀ SCUOLA PRIMARIA

D.LGS. 59/04

La scuola primaria promuove, nel rispetto delle diversità individuali, comprese quelle derivanti dalla disabilità, lo sviluppo della personalità ed ha il fine di far acquisire le conoscenze e le abilità di base, di far apprendere i mezzi espressivi, la lingua italiana e l'alfabetizzazione nella lingua inglese, di porre le basi per l'utilizzazione di metodologie scientifiche nello studio del mondo naturale, di valorizzare le capacità relazionali e di educare ai principi fondamentali della convivenza civile.



LE PAROLE CHIAVE PER IL SUCCESSO FORMATIVO

- CONTINUITÁ
- ORIENTAMENTO
- INCLUSIONE
- POTENZIAMENTO



Continuità

- » Conoscere le realtà di provenienza degli alunni
- » Creare le condizioni ideali per iniziare con serenità il futuro percorso scolastico
- » Favorire il processo di apprendimento attraverso la continuità didattica ed educativa in senso verticale all'interno dell'Istituto



Orientamento

- » Prendere gradualmente coscienza delle proprie capacità
- » Prendere parte consapevolmente alle scelte relative al proprio percorso scolastico



Inclusione

- » Creare percorsi individualizzati per gli alunni con bisogni educativi speciali
- » Favorire l'integrazione degli alunni di nazionalità diversa
- » Contrastare la dispersione scolastica



Potenziamento

» Partecipazione ad attività che stimolano le capacità intuitive, logiche ed espressive ad alto livello, in ambito sia curricolare, sia extra-curricolare



GLI SPAZI PRIMARIA E. FERMI

- 1 PALESTRA
- 1 LABORATORIO
DI INFORMATICA
- SPAZIO PER LE
ATTIVITÀ
ARTISTICHE
- AULA
AUDIOVISIVI
- BIBLIOTECA
- SPAZI ESTERNI
PER INTERVALLO

GLI SPAZI PRIMARIA B. MUNARI

- 1 PALESTRA
- 1 LABORATORIO
DI INFORMATICA
- AULA VIDEO
- LABORATORIO DI
ARTE
- BIBLIOTECA
- SPAZI ESTERNI
PER INTERVALLO



IL TEMPO SCUOLA DAL LUNEDÌ AL VENERDÌ

TEMPO PIENO

30 ore di didattica + 10 ore di mensa/ricreazione
Per un totale di **40 ore**

TEMPO ORDINARIO-CORTO

27 ore di didattica + 2 ore di mensa/ricreazione
(compatibilmente con le risorse di organico)
Per un totale di **29 ore** (2 pomeriggi)

**Qualunque modello orario viene attivato solo in presenza di
almeno 15 iscrizioni**



IL TEMPO PIENO

Le lezioni sono articolate su 5 giornate complete.

Entrata: 8.25

Inizio lezioni: 8.30

Intervallo: 10.20/10.30

Prosecuzione lezioni: 10.40/10.45

Mensa e intervallo: 12.30 – 14.30

Lezioni pomeridiane 14.30-16.30

Uscita: 16.30



IL CURRICOLO DEL TEMPO PIENO

CLASSI 1^E - 2^E



2 religione
2 motoria
1/2 inglese
2 arte
2 musica
2 scienze
2 compresenza (in 1^a)
4 sto/geo/cittad.
7 italiano
6 matematica

totale **30 ore**



CLASSI 3^E - 4^E - 5^E

2 religione
2 motoria
3 inglese
2 arte
2 musica
2 scienze

4 sto/geo/cittad.
7 italiano
6 matematica

totale **30 ore**





ISCRIZIONE ALLA REFEZIONE SCOLASTICA

- » L'alunno che si iscrive al TEMPO PIENO ha l'OBBLIGO di frequenza alla refezione scolastica tutti i giorni.
- » La refezione è un servizio del Comune attraverso Milano Ristorazione, a pagamento secondo fasce di reddito.



IL TEMPO CORTO

Le lezioni sono articolate su 5 mattine e 2 pomeriggi

lunedì	martedì	mercoledì	giovedì	venerdì
entrata 8.30 uscita 13.00	entrata 8.30 Pausa pranzo 12,30- 13,30 uscita 16.30	entrata 8.30 Pausa pranzo 12,30- 13,30 uscita 16.30	entrata 8.30 uscita 12.30	entrata 8.30 uscita 13.00



IL CURRICOLO DEL TEMPO CORTO

CLASSI 1^E - 2^E



2 religione
2 motoria
1/2 inglese
2 arte
2 musica
2 scienze
4 sto/geo/cittad.
6 italiano
6/5 matematica

totale **27 ore**



CLASSI 3^E - 4^E - 5^E

2 religione
2 motoria
3 inglese
2 arte
2 musica
2 scienze
4 sto/geo/cittad.
5 italiano
5 matematica

totale **27 ore**



ALTERNATIVA INSEGNAMENTO RELIGIONE CATTOLICA

- » I genitori che non intendono avvalersi dell'IRC, potranno esercitare una delle opzioni sotto riportate.
 1. Attività formativo-educative
 2. Studio con assistenza
 3. Entrata posticipata o uscita anticipata nel caso in cui gli orari lo permettano



AMPLIAMENTO DELL'OFFERTA FORMATIVA

Grazie al pagamento di un contributo volontario di **22 € all'anno** la scuola organizza le seguenti attività ...

CLASSI	AMBITO	PROGETTI
Prime	POTERSI ESPRIMERE PER CRESCERE CON GLI ALTRI	Psicomotricità
Seconde	POTERSI ESPRIMERE PER CRESCERE CON GLI ALTRI	Psicomotricità
Terze	EDUCAZIONE ALL' AFFETTIVITÀ	Affettività
Quarte	EDUCAZIONE ALL' AFFETTIVITÀ	Affettività
Quinte	EDUCAZIONE ALL' AFFETTIVITÀ	Affettività

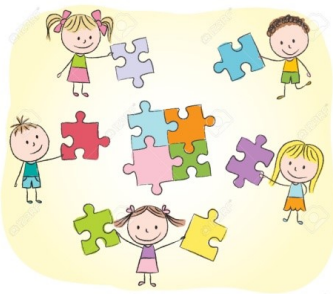

SERVIZI AGGIUNTIVI

PRESCUOLA

ORARI:

INGRESSO dalle 7.30 alle 8.00

Dopo le 8.00 non è più consentito l'ingresso.

GIOCHI SERALI

ORARI:

dalle 16.30 alle 17.30 (prima uscita)

alle 18.00 (seconda ed ultima uscita)



CHI SI PUÒ ISCRIVERE?

Si iscrivono i bambini e le bambine che compiono il sesto anno d'età entro il 31 dicembre 2018.

Possono altresì essere iscritti i bambini e le bambine che compiono i sei anni di età entro il 30 Aprile 2019.





PROCEDURA ISCRIZIONI

Le domande di iscrizione dovranno essere inoltrate obbligatoriamente **ON-LINE** dalle ore **8:00 del 16 gennaio 2018** alle ore **20:00 del 6 febbraio 2018** attraverso il sito MIUR.

Dalle ore 9:00 del 9 gennaio 2018 è possibile avviare la fase della registrazione sul sito web www.iscrizioni.istruzione.it

All'atto dell'iscrizione si formalizza l'accettazione del REGOLAMENTO, finalizzato a definire in modo condiviso il rapporto tra istituzione scolastica autonoma e famiglie.

Il Regolamento è visionabile sul sito.

LA SCELTA DEL TEMPO SCUOLA È VINCOLANTE E NON PUO' ESSERE CAMBIATA



TERMINI DELLE ISCRIZIONI

Dalle ore 8:00 del 16 gennaio 2018
alle ore 20:00 del 6 febbraio 2018.

Per chi necessita di supporto in quanto **impossibilitato ad accedere ad un collegamento Internet**, la Segreteria è a disposizione **SU APPUNTAMENTO**, da prendere a partire dal **9 gennaio 2018**, telefonando al numero **02.88440288** dalle ore 9:15 alle ore 11:00.

Qualsiasi informazione utile sarà comunicata sul sito, nella sezione Avvisi alle Famiglie e/o Segreteria on-line-Iscrizioni alunni.

COSA SERVE?

DATI ANAGRAFICI DEL BAMBINO E DELLA FAMIGLIA, RECAPITI TELEFONICI, CODICE FISCALE, INDIRIZZO E-MAIL.





**RECAPITI SEGRETERIA
DI VIA MANIAGO 30**

02 884 40288

miic8d4005@istruzione.it

www.icsbuzzati.gov.it

FORMAZIONE CLASSI PUBBLICAZIONE

- » Se l'iscrizione viene rifiutata, le famiglie vengono avvisate tramite e-mail dal MIUR.
- » Le classi sono formate dal Dirigente scolastico secondo i criteri definiti dal Consiglio d'Istituto.
- » La composizione delle classi sarà pubblicata sul sito nei primi giorni di settembre.



CRITERI DI ACCETTAZIONE IN CASO DI ESUBERO DELLE DOMANDE

Appartenenza al bacino → bambini con residenza all'interno del bacino di utenza di ogni plesso come definito dallo stradario fornito dal Comune di Milano;

Per i **non appartenenti al bacino** di utenza:

1. aver frequentato le primarie dell'Istituto Comprensivo (per gli alunni che si devono iscrivere in prima secondaria);
2. bambini che hanno fratelli e/o sorelle frequentanti nell'anno relativo all'iscrizione presso il plesso richiesto;



3. bambini la cui appartenenza al nostro bacino di utenza vale per la residenza dei nonni (per ingressi alla scuola primaria) e del posto di lavoro di almeno uno dei genitori lavoratori (per ingressi alla scuola primaria e secondaria);

4. aver frequentato le scuole dell'infanzia di riferimento per il plesso di appartenenza (per gli alunni che si devono iscrivere in prima primaria).

A parità di condizioni si procederà al sorteggio.



Organi elettivi di relazione genitori-scuola

Consiglio d'Istituto

È composto di 19 membri, di cui 8 (compreso il presidente) rappresentano i genitori dei tre plessi Carnia, Feltre, Maniago. Delibera sul bilancio, sui Piani dell'Offerta Formativa, sui regolamenti, sui piani gite e attività, ecc.

Rappresentanti di classe

Coordinati in interclassi, rappresentano l'interfaccia diretta tra genitori e scuola

Si relazionano con i docenti, gestiscono i pagamenti di gite e attività, propongono uscite didattiche, forniscono materiale d'uso, diffondono capillarmente informazioni e documenti

Associazione genitori

- 🌀 Organizza attività per i bambini e/o per i genitori: incontri con autori, spettacoli teatrali e cineforum, corsi di primo soccorso
- 🌀 Copre le spese di attività curricolari o integrative e dona materiali e arredi
- 🌀 Organizza feste ed eventi

Commissione Mensa

Controlla la qualità del cibo e del servizio erogato da Milano Ristorazione, nonché l'arredo e la pulizia dei refettori

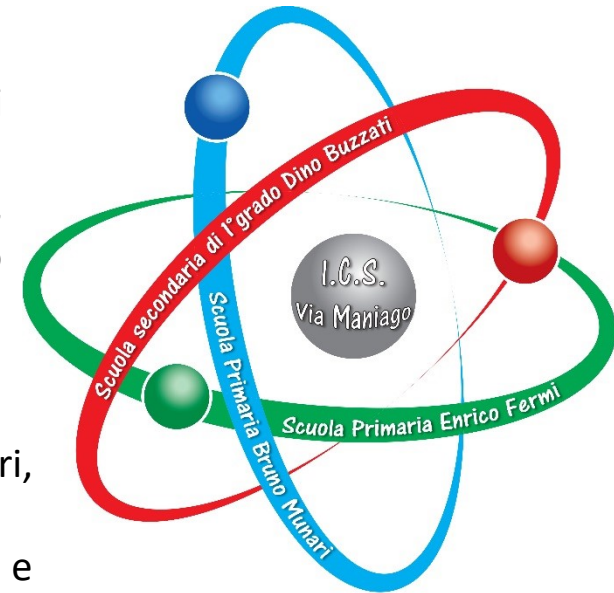

Costruiamo insieme il futuro della nostra scuola



Associazione Genitori Scuola Primaria "Bruno Munari" Milano



le nostre ATTIVITÀ

- Progetto "Biblioteca"
- Merende - Feste e momenti di condivisione
- Serate di approfondimento con i genitori
- Progetto Minibasket in orario scolastico
- Foto di classe creative
- Caccia alle uova di Pasqua
- Laboratorio Teatrale pomeridiano

Se desiderate approfondire visitate il nostro sito

<http://www.genitoriscuolafeltre.org>



www.facebook.com/Associazione-Genitori-Primaria-Bruno-Munari

Associazione Genitori Scuola Primaria E. Fermi



Le principali attività

- 🎁 Feste di Natale (tombola, calendari con foto di classe, regalo alle classi portato da Babbo Natale, strenna per il personale ATA)
- 🎁 Festa di fine anno (magliette, cappellini, giochi per i bambini, rinfresco)
- 🎁 Incontri per i genitori con esperti su tematiche educative, psicologiche, sanitarie
- 🎁 Corso di italiano per genitori stranieri
- 🎁 Fornitura di materiale d'uso e attrezzi per laboratori scolastici, orto e palestra, dotazioni informatiche, libri per la biblioteca (secondo necessità)
- 🎁 Raccolta di materiale didattico per gli alunni meno abbienti

Nuovi Progetti in cantiere

- 🎁 Sistemazione dell'impianto audio esterno
- 🎁 Riqualficazione del giardino
- 🎁 Manutenzione della bacheca dell'AGF nel cortile della scuola
- 🎁 Creazione del sito internet e della pagina Facebook dell'AGF
- 🎁 Attività extracurricolari che si svolgono a scuola

Grazie ai genitori, negli ultimi anni sono stati donati alla primaria Fermi

- 🎁 1 Lavagna Interattiva Multimediale (LIM) per donazione diretta
- 🎁 2 LIM, 3 computer portatili, 1 videoproiettore e altro materiale (raccolte Coop ed Esselunga)
- 🎁 Casse acustiche per gli spettacoli



associazione.genitori.fermi@gmail.com

**GRAZIE PER
L'ATTENZIONE**

